Fräulein
Josefa Klappenberg
Wewelsburg Nr. 30.
(21)
Paderborn-Land

61454 b O 7

Kunstanstalt Stengel & Co. G. m. b. H. Dresden

Bad-Salzuflen, d. 18.I.45.
Roonstr. 26.

Liebes Fräulein Josefa!

Aus Bad-Salzuflen sende ich Ihnen die herzlichsten Grüße. Meinen Neujahrsbrief werden Sie wohl erhalten haben. Aber solange läuft auch heute die Post noch nicht, daß Sie bis jetzt geantwortet haben könnten. Ich bin jetzt mitten in der Vorbereitung auf das Staatsexamen. Hoffentlich gelingt es mir, es noch zu vollenden. Es ist ein Wettlauf mit der Zeit. Wie geht es Ihnen denn noch?
Nochmals viele herzl. Grüße von Grana Erg.

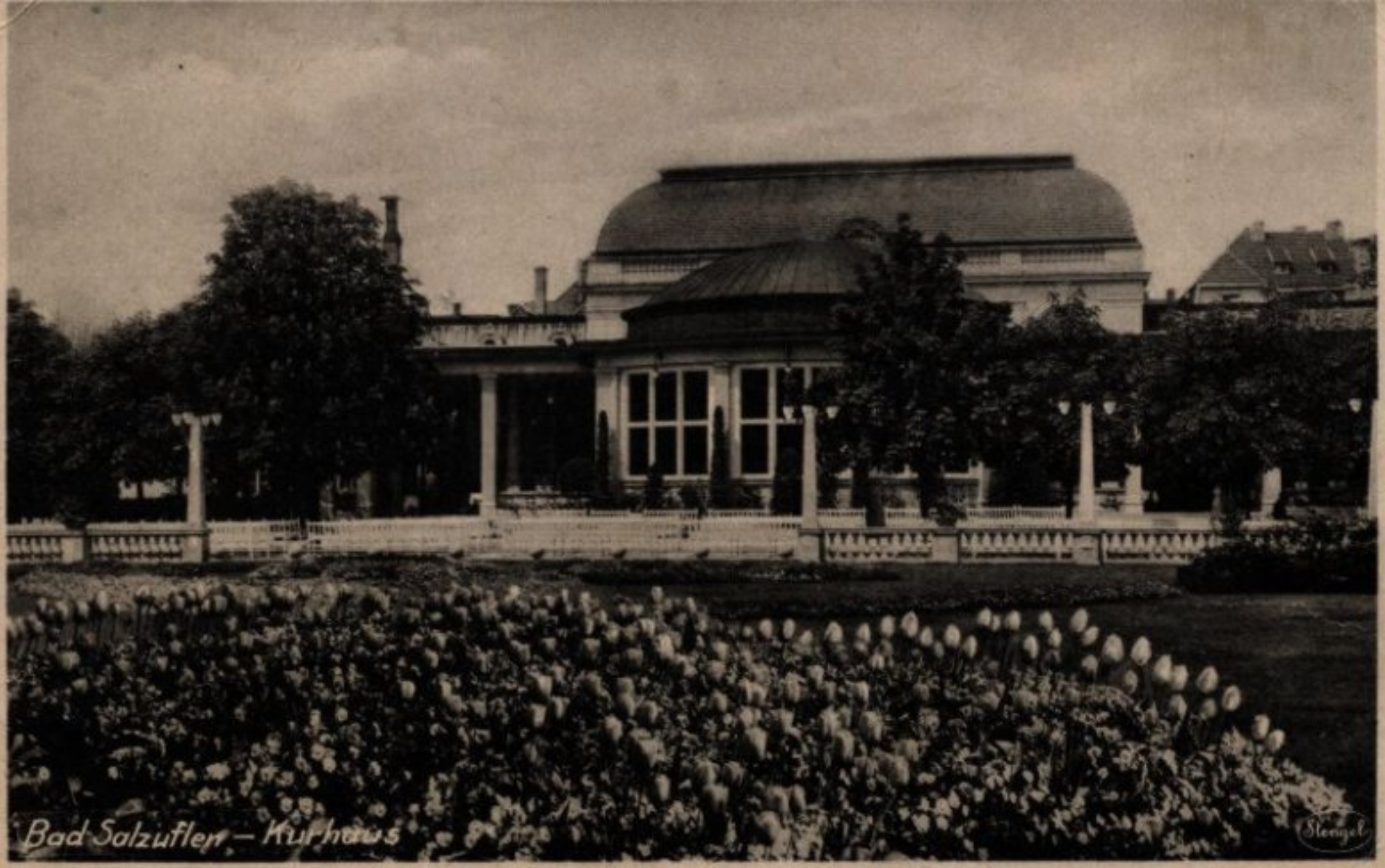
Bad Salzuflen – Kurhaus
Stengel

Kunstanstalt Stengel & Co., G. m. b. H., Dresden

Bad-Salzuflen, d. 18. I. 45.
Roonstr. 26.

Liebes Fräulein Josefa!

Aus Bad-Salzuflen sende ich Ihnen die herzlichsten Grüße. Meinen Neujahrsbrief werden Sie wohl erhalten haben. Aber solange läuft auch heute die Post noch nicht, daß Sie bis jetzt geantwortet haben könnten. Ich bin jetzt mitten in der Vorbereitung auf das Staatsexamen. Hoffentlich gelingt es mir, es noch zu vollenden. Es ist ein Wettlauf mit der Zeit. Wie geht es Ihnen denn noch?
Nochmals viele herzl. Grüße von Grana Eng.